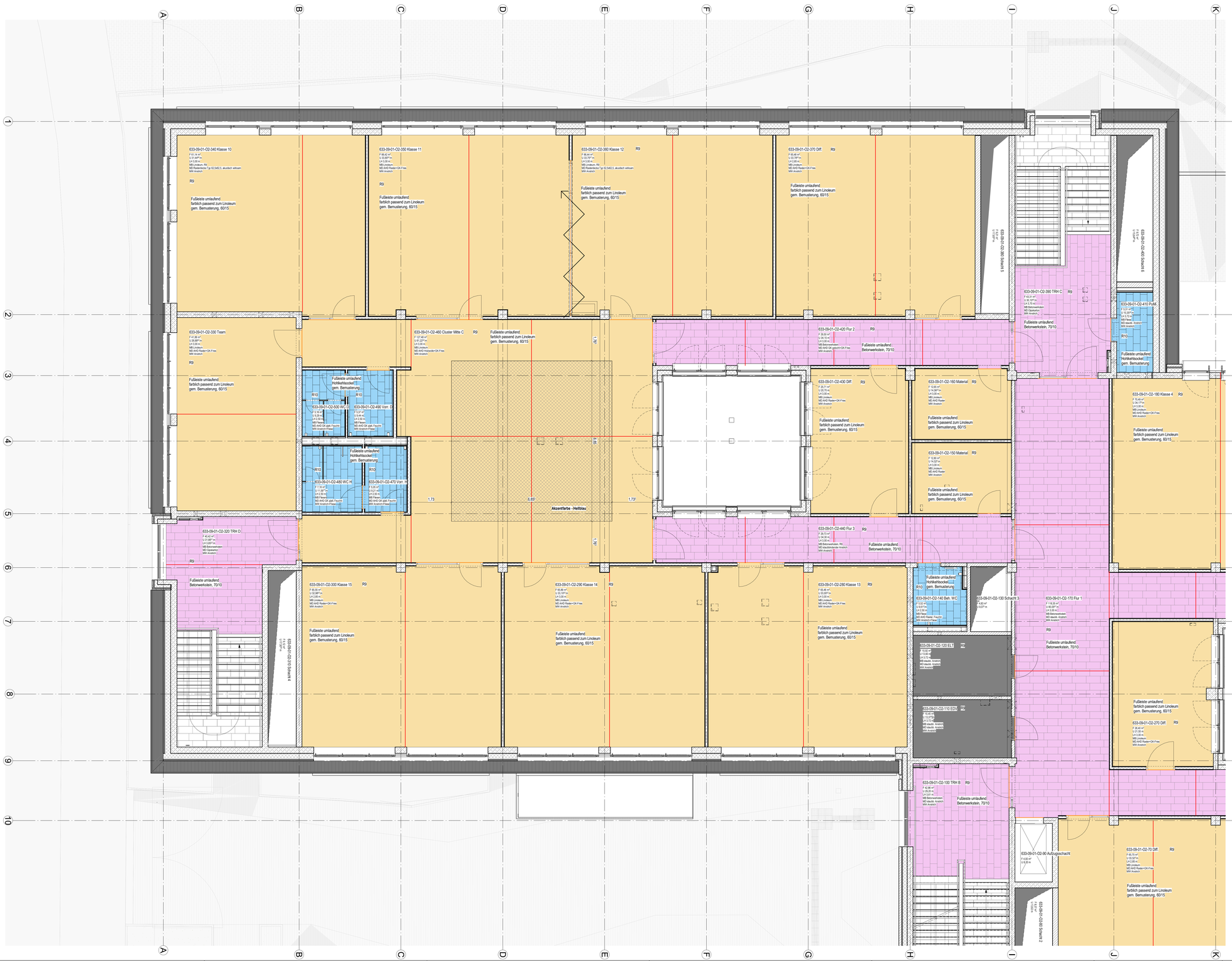

Legende

- Betonwerkstein (stark frequentierte Bereiche) Farbton: durkelgrau nach Bemusterung
- Betonwerkstein (Heizestrich = 5.0-1) Farbton: durkelgrau nach Bemusterung
- Betonwerkstein (Heizestrich = 5.0) Farbton: durkelgrau nach Bemusterung
- staubbindender Anstrich, Farbton: durkelgrau nach Bemusterung
- Linoleum Farbton: durkelgrau nach Bemusterung
- Linoleum Akzentfarbe je Geschoss
- Fliesen Farbton: grau nach Bemusterung
- Sauberlauf innen und außen in AUL

Estrichfugen

- Scheinfuge (Kellerschnitt H=1/3), verhartzt
- Bewegungsfuge

Hinweis:

- Randfugen (umlaufend) nicht dargestellt
- weitere Scheinfugen nach Erfordernis

Legende

Stahlbeton (STB)	Mauerwerk (MW)		Linie verdeckt
Beton unbewehrt (UB)	Porenbeton (PB)		Grundstücksgrenze
Fertigteil (FT)	Verbleender (VB)		Baugrenze
Gipskartonwand (GK)	Natursteln (NST)		Baulinie
±0,00 Grundrissiokte	Detail - Nr. / Plan - Nr.		Grundwasserspiegel
OKFF / OKRD	Schnitt / Ansicht		
UKFD / UKRD	Höhenkoten	vorhergehende Änderungen / aktuelle Änderung	

OKFF	Oberkante Fertigfussboden	OK	Oberkante
OKRF	Oberkante Rohfussboden	UK	Unterkante
OKRD	Oberkante Rohdecke	HK	Hinterkante
UKFD	Unterkante Fertigdecke	VK	Vorderkante
UKRD	Unterkante Rohdecke	ELT	Elektro
FBRH	Fertigbrüstungshöhe	HZG	Heizung
RBRH	Rohbrüstungshöhe	LFT	Lüftechnik
LH	Lichte Höhe (Fertigmöhe)	SAN	Sanitär
RH	Raumhoch (Rohböhe)	RR	Regenrohr
FF	Fertigfussboden	FR	Fallenrohr
RD	Rohdecke	TEL	Telefon
FD	Fertigdecke	DL	Datenleitung
BD	Bodendurchbruch (L/B)	FA	Feuermeldeanlagen
DD	Deckendurchbruch (L/B)	LA	Lastenaufzug
DA	Deckenaussparung (L/B)	PA	Personenaufzug
UD	Unterzugsdurchbruch (L/B)	TRH	Treppenhaus
BE	Bodenestrich (L/B)	FM	Feuermelder
DE	Dachestrich (L/B)	FL	Feuerlöscher
WA	Wandaussparung (B/H/T)	FSK	Feuerwehrschlüsselkasten
WD	Wanddurchbruch (B/H)	BMZ	Brandmeldezentrale
WS	Wandschlitz (B/T)	RM	Rauchmelder
		RWA	Rauch- und Wärmeabzugsanlage
UZ	Unterzug	NA	Notausgang
OZ	Überzug	SP	Sprinkler
DV	Deckenvorsprung	WHY	Wandhydrant
SW	Schwelle	H	Hydrant
BF	Bauerrefuge		Fluchtrichtung
DF	Dehnungsfuge		

BW	Brandwand		
BAUT BW	Bauart Brandwand		
F90	feuerbeständige Wand		
F30	feuerhemmende Wand		
T30-RS	Feuerschutzabschluss feuerhemmend, rauchdicht, selbstschließend		
T90-RS	Feuerschutzabschluss feuerbeständig, rauchdicht, selbstschließend		
T30	Tür / Tor feuerhemmend		
T90	Tür / Tor feuerbeständig		
MR	Motor Raffstore		
Brandschutzanforderungen			
			feuerbeständiges Bauteil (F90)
			Bauart Brandwand
			Brandwand
			feuerbeständige Decke (F90)

Ausbaumaterialien

Wand		Boden		Decke	
A	Anstrich -Dispersion	A	Anstrich	A	Anstrich
AL	Anstrich -Latex	AE	Epoxyharzanstrich	APD	Akustikdecke
B	Beton	AL	Latexanstrich	AS	Anstichspachtel
BWS	Betonwerksteln	AP	PVC-Anstrich	BRD	Bandrasterdecke
D	Dichtung	BA	Bitumndse Abdichtung	GKD	Gipskartondecke
F	Fliesen	BS-PD	Beschichtung Parkdeck	LD	Lichtdecke
FGB	Fugengglbatrich	BWS	Betonwerksteln	LFD	Langfeld-Rasterdecke
GK	Gipskarton	D	Dichtung	MFD	Mineralfaser-Rasterdecke
GK-BW	Gipskarton-Brandwand	DB	Doppelboden	MPD	Metall-Paneeldecke
GP (P)	Gipsputz	DS	Dampfsperre	MRD	Metall-Rasterdecke
KSL	Kalksandsteln	ET	Estrich auf Trennlage	P	Putz
KSV	Kalksandsvollstein	F	Fliesen	S	Spachtelung
LB	Leichtbeton	GA	Gussasphalt	SB	Betondecke - Sichtbeton
MW	Mauerwerk	GAE	Gussasphaltestrich		
MWN	Mauerwerk Verblendstein, NF	GR	Gitterrost		
NST	Natursteln	HKS	Hohlkehlsockel		
ÖA	Ödichter Anstrich	HO	Hohlraumboden		
PB	Porenbeton	KHE	Kunstharzestrich		
PB-BW	Porenbeton Brandwand	LI	Linoleum		
PD	Putz, Dünnbett	MB	Mörtelbett		
RP	Reibeputz	NST	Natursteln		
S	Spachtelung	ÖA	Ödichter Anstrich		
SB	Sichtbeton	OAP	Öffeiser PVC-Anstrich		
SM	Schlemmanwerk	PA	Parkett		
STB	Stahlbeton	PVC	PVC-Belag		
TA	Tapete	SA	Staubbindender Anstrich		
TF	Tapeterfüllig (vorbereitet)	SE	Schwimmender Estrich		
TG	Tapete -Glasfaser	SF	Sockelfliesen		
TGV	Tapete -Glasvlies (strukturlos)	T	Teppich		
TR	Tapete -Raufäiser	TD	Trittschalldämmung		
VH	Verkleidung Holz	TL	Trennlage		
VNST	Verkleidung Natursteln	V	Versiegelung		
WD	Wärmedämmung	VE	Verbundestrich		
WDVS	Wärmedämmverbundsystem	ZE	Zementestrich		
WP	Wandpaneel				
ZP	Kalkzementputz				

Alle Maße sind vor Ausführung örtlich und rechnerisch zu prüfen.
Die Ausführungszeichnungen sind nur in Verbindung mit den Zeichnungen der einzelnen Fachplaner und den auf den Plänen als Verweis aufgeführten Detailplänen gültig. Unstimmigkeiten sind vor Ausführung mit der örtlichen Bauleitung abzustimmen. Die angegebenen Fenster- und Türhöhen geben das lichte Maß von OKBH bzw. OKFF bis UK Rohsturz an.

- alle F90 Wände auf Rohboden (auch Systemtrennwände)
- außenliegender Sonnenschutz am gesamten Gebäude außer Treppenhäuser: Sonnenschutzglas
- Blendschutz an allen Büroarbeitsplätzen und Leitwarten

Maßstab:

0 0.5m 1m 2.5m 5m

Änderungen:

INDEX	DATUM	ÄNDERUNG	GEZEICHNET
1	24.04.2026	Fliesenspiegel ergänzt	

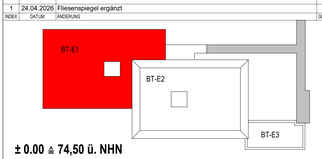

± 0.00 ≙ 74,50 ü. NHN

Projekt
6520003151
Erweiterungsneubau Anne-Frank Gesamtschule (Bauteil E)
Burgholzstraße 120, 44145 Dortmund

Bauherr
Stadt Dortmund
Städt. Immobilienwirtschaft FB 65
Königswall 14
44137 Dortmund

Freigabe
Datum, Unterschrift

Planer

Freigabe
Datum, Unterschrift

Fachplaner

Planinhalt
Ausführungszeichnung
Bodenspiegel
2. Obergeschoss_BT-E2

Projektnr.	Verfasser	Mitarbeiter	erstellt am:	Planstand		Format	Maßstab
6520003151			29.01.2025	24.04.2026 19:14:25		1378.50/ 840.50	Wie angezeigt

Plannummer
AFGS-NEU- 5-GR-ARBB-20G-050-01_Bodenbelag 2OG BT-E1